# TH OSTUNI VILLAGE ***

Mare

Puglia: Ostuni

Estate 2025

PRENOTA PRIMA GARANTITO FINO AL 15 MARZO

| periodo Domenica | Solo Sogg. a partire da | Riduzioni (da applicare sul solo soggiorno) | | |
|---|---|---|---|---|
| | | 3° letto 2-16 anni n.c. | 4° letto 2-16 anni n.c. | 3° e 4° adulto |
| 25/05/25 | 573 | 100% | 60% | 30% |
| 01/06/25 | 573 | 100% | 60% | 30% |
| 08/06/25 | 663 | 100% | 60% | 30% |
| 15/06/25 | 728 | 70% | 60% | 30% |
| 22/06/25 | 799 | 70% | 60% | 30% |
| 29/06/25 | 799 | 70% | 60% | 30% |
| 06/07/25 | 863 | 70% | 60% | 30% |
| 13/07/25 | 914 | 70% | 60% | 30% |
| 20/07/25 | 914 | 70% | 60% | 30% |
| 27/07/25 | 927 | 70% | 60% | 30% |
| 03/08/25 | 1.101 | 70% | 60% | 30% |
| 10/08/25 | 1.294 | 70% | 60% | 30% |
| 17/08/25 | 1.140 | 70% | 60% | 30% |
| 24/08/25 | 811 | 70% | 60% | 30% |
| 31/08/25 | 696 | 70% | 60% | 30% |
| 07/09/25 | 573 | 100% | 60% | 30% |
| 14/09/25 | 573 | 100% | 60% | 30% |
| 21/09/25 | 573 | 100% | 60% | 30% |

Quote settimanali espresse in Euro, per persona per periodo in camera Superior con trattamento di All inclusive e tavolo assegnato (per soggiorni con volo da aggiungere tasse aeroportuali). I prezzi non comprendono tassa di soggiorno laddove applicata dal Comune. La stessa, se prevista, dovrà essere pagata in hotel all'atto del check-in.
**QUOTA ADDIZIONALE OBBLIGATORIA PER PERSONA** Quota Gestione TH FULL PLUS - Adulti e Bambini dai 2 anni compiuti € 11 al giorno fino ad un massimo di 7 notti **Club Card:** € 63 per persona a settimana obbligatoria dai 3 anni compiuti, da regolarsi all'atto della prenotazione **Thinky Card**: € 30 per bambino al giorno obbligatoria per l'intera durata del soggiorno; per i bambini 0-2 anni non compiuti per i servizi a loro dedicati, da regolarsi all'atto della prenotazione
**SUPPLEMENTI** - da applicare sulla quota di solo soggiorno. Camera Doppia Uso Singola: 50%. Camera Family: 10% da superior
**RIDUZIONI** - da applicare sulla quota di solo soggiorno: Camera Comfort: 5% da Superior; Over 65: 10%. **Adulto + Bambino** 1° bambino 2-16 anni n.c. in camera con 1 adulto: 50%; 2° bambino 2-16 anni n.c. in camera con 1 adulto: 70%
**TH DOGGY CLUB:** Cani ammessi di piccola taglia ( max 10 kg ), solo su richiesta, € 140 a settimana. Da richiedere all'atto della prenotazione e da regolarsi in loco.

| SPECIALE PERIODI LUNGHI - solo soggiorno | | |
|---|---|---|
| data arrivo | notti | a partire da |
| 15/06/25 | 10 | 984 |
| 25/06/25 | 11 | 1.155 |
| 06/07/25 | 10 | 1.155 |
| 16/07/25 | 11 | 1.322 |
| 27/07/25 | 10 | 1.287 |
| 06/08/25 | 11 | 1.770 |
| 17/08/25 | 10 | 1.369 |
| 27/08/25 | 11 | 1.066 |
| Riduzioni letti aggiunti come da tabella | | |

| SPIAGGIA VELA PACCHETTO SPIAGGIA (1 ombrellone + 2 lettini) | | | | |
|---|---|---|---|---|
| Dal | Al | 1 fila | 2 fila | 3 fila |
| Apertura | 22.06 | 84 | 63 | 49 |
| 22.06 | 06.07 | 112 | 91 | 77 |
| 06.07 | 03.08 | 161 | 140 | 112 |
| 03.08 | 31.08 | 217 | 196 | 168 |
| 31.08 | Chiusura | 84 | 63 | 49 |

| SPIAGGIA MINI PACCHETTO SPIAGGIA (1 ombrellone + 2 lettini) | | | | |
|---|---|---|---|---|
| Dal | Al | 1 fila | 2 fila | 3 fila |
| Apertura | 22.06 | 98 | 77 | 63 |
| 22.06 | 06.07 | 126 | 105 | 91 |
| 06.07 | 03.08 | 175 | 154 | 126 |
| 03.08 | 31.08 | 231 | 210 | 182 |
| 31.08 | Chiusura | 98 | 77 | 63 |

| SPIAGGIA CENTRALE PACCHETTO SPIAGGIA (1 ombrellone + 2 lettini) | | | | |
|---|---|---|---|---|
| Dal | Al | 1 fila | 2 fila | 3 fila |
| Apertura | 22.06 | 112 | 91 | 77 |
| 22.06 | 06.07 | 140 | 119 | 105 |
| 06.07 | 03.08 | 196 | 175 | 147 |
| 03.08 | 31.08 | 266 | 245 | 217 |
| 31.08 | Chiusura | 112 | 91 | 77 |

## TH OSTUNI VILLAGE ***

Il Villaggio si trova sull'incantevole costa merlata della Puglia, in una delle zone più affascinanti d'Italia dal punto di vista naturalistico e culturale. Circondato da un **parco privato di oltre 100 ettari**, **si ispira allo stile tipico della "Città Bianca" di Ostuni**, con costruzioni perfettamente integrate nel paesaggio e distribuite intorno alla piazzetta centrale. A circondare la struttura ci sono le **splendide calette di sabbia finissima** raggiungibili passeggiando attraverso la **fresca pineta**. Grazie alla sua posizione, ai servizi offerti e alla sua conformazione pianeggiante, il Villaggio è il **luogo ideale per le famiglie e per tutti quelli che amano la natura e la tranquillità**.

**Servizi**
Parcheggio interno non custodito, servizio deposito bagagli, wi-fi, teatro, fotografo, boutique, servizio transfer, servizio di assistenza medica a orari prestabiliti, centro benessere THWB, servizio di noleggio auto, ufficio escursioni.

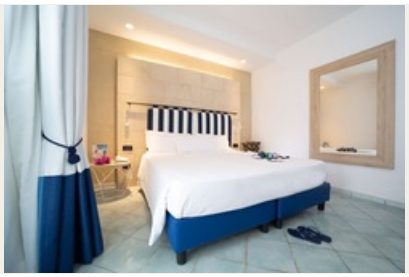

**Camere**
La struttura dispone di **369 camere di varia tipologia, tutte recentemente ristrutturate,** sono dotate di aria condizionata, televisione, frigobar (riempimento su richiesta a pagamento) e cassetta di sicurezza. Le camere sono suddivise in Comfort, Superior e Family. Le camere **Comfort** si trovano in una zona più riservata rispetto al corpo centrale. Le **Superior** e le **Family**, di nuovissima ristrutturazione, sono ubicate nel corpo centrale del Villaggio.

**Ristorante e AperiTHcaffè**
Il **ristorante centrale** offre un **servizio a buffet**, con **tavoli riservati e assegnati**. Ricca colazione continentale e una cucina di impronta mediterranea unita a una proposta di piatti tipici della cucina pugliese. A ridosso della spiaggia si trova il **ristorante mare**, aperto solo a pranzo, a discrezione della direzione. Questo ristorante ha tavoli a rimpiazzo e offre menù freschi e leggeri. Previa richiesta si realizzano piatti per intolleranti (alimenti di base forniti confezionati ai pasti), con obbligo di segnalazione all'atto della prenotazione e soggetta a riconferma (la struttura non dispone di un'area separata per cucina per celiaci). Possibilità di **packed lunch**, in sostituzione del pranzo o della cena. Due i **bar**: uno in posizione centrale nei pressi del teatro e uno in spiaggia Centrale, il beach bar. Presenti anche il punto ristoro self service in piscina e il chiringuito nella spiaggia Vela.
**All Inclusive:** Durante tutto il soggiorno disponibili, gratuitamente*, in tutti i bar della struttura, caffetteria espressa, granite e soft drink. Inoltre, al bar centrale, dalle 12.00 alle 23:30 disponibili spritz, aperitivo analcolico, prosecco, birra alla spina, limoncello, amaro della casa e sambuca. Ai pasti bevande incluse (acqua microfiltrata, naturale e frizzante, vino alla spina bianco e rosso, birra, cola e aranciata). La sera, dalle 20.30 alle 23.30 distillati (Rhum, Vodka e Gin) e cocktail (lista indicata al bar). Merenda pomeridiana per i bambini presso il TH Land. * a pagamento alcolici e super alcolici Premium, bevande e acqua non alla spina, gelati confezionati, spuntini, prodotti confezionati e tutto ciò che non è incluso o citato nell'All

Inclusive. **Ristoland** con spazi e menù dedicati ai piccoli ospiti in compagnia del team di animazione e sala pappe assistita e aperta ad orari prestabiliti.

**Spiaggia: Tre calette di sabbia finissima circondano la struttura** . La **Spiaggia Centrale**, situata a pochi passi dai servizi principali, è il cuore pulsante dell'animazione. Perfetta per chi cerca divertimento e socializzazione sotto il sole. La **Spiaggia Mini** è il luogo dove l'animazione per i più piccoli prende vita con il TH Land. Mentre i bambini si divertono sotto l'occhio vigile del nostro team di animatori, gli adulti possono godersi momenti di puro relax e tranquillità. La **Spiaggia Vela** è dedicata agli appassionati degli sport acquatici. Una scelta perfetta per chi desidera unire la bellezza del mare alla passione per l'attività fisica. Le tre spiagge sono private e attrezzate con ombrelloni e lettini, posizionati anche sulla scogliera e sul prato per chi desidera maggiore tranquillità. Sono comodamente raggiungibili con una piacevole passeggiata lungo la pineta all'interno del villaggio. Possibilità di noleggio teli mare. **Un plus per ogni esigenza** Abbiamo pensato proprio a tutto per farti trascorrere una vacanza senza pensieri e in totale relax. In aggiunta ai servizi inclusi nella tua camera, puoi scegliere tra le seguenti proposte: **Pacchetto coccole:** prima fornitura bar e un massaggio 30 minuti presso centro benessere THwb. **Pacchetto spiaggia Centrale:** 1 ombrellone e 2 lettini in spiaggia Centrale, in prima, seconda e terza fila. **Pacchetto spiaggia Vela:** 1 ombrellone e 2 lettini in spiaggia Vela, in prima, seconda o terza fila. **Pacchetto spiaggia Mini:** 1 ombrellone e 2 lettini in spiaggia Mini, in prima, seconda o terza fila. * a pagamento

**Benessere**
Il nostro **centro benessere THwb** è progettato per soddisfare tutte le tue esigenze di relax e rigenerazione. Per chi desidera prendersi cura della propria bellezza, offriamo una gamma di **trattamenti estetici**.

**Sport**
Per gli amanti delle vacanze attive, a disposizione le **piscine**, 4 **campi da tennis** in erba sintetica e 2 in mateco, 2 **campi da padel**, **campi da calcetto**, **tiro con l'arco** e una base nautica con **canoe e sup**. I campi sportivi illuminati per le attività serali sono i 2 campi da padel, 3 campi da tennis in erba e 2 campi da calcetto. Inoltre, proponiamo un **programma fitness** giornaliero con power gym, soft gym e acqua gym per mantenere il corpo in forma. In alcuni periodi i maestri esperti della Federazione Italiana Tiro con l'Arco* offriranno lezioni quotidiane e una volta a settimana si terrà un torneo. Sia che tu sia principiante o esperto, questa è un'opportunità unica per immergerti nel mondo del tiro con l'arco durante la tua vacanza. * Servizio disponibile dal 9.06 al 8.09. La nostra **TH Tennis School*** è l'opportunità perfetta per appassionarti al **tennis** e al **padel**. Le lezioni collettive per adulti e bambini sono gratuite e programmate 5 giorni alla settimana. Queste lezioni offrono un'esperienza di apprendimento dinamica in un ambiente coinvolgente e interattivo. Per il padel è prevista una lezione dimostrativa che permetterà di scoprire i segreti e le tecniche di questo emozionante sport. L'attivazione dei corsi collettivi avviene al raggiungimento di 4 partecipanti. Le lezioni individuali sono a pagamento. In aggiunta, l'opzione TH Tennis Free Play offre la possibilità di utilizzare gratuitamente i campi per il gioco libero, permettendoti di praticare e divertirti in totale libertà. * *Servizio TH Tennis School garantito dal 16 giugno al 7 settembre.*
**Tornei:** La nostra offerta di tornei sportivi è la chiave per rendere la tua vacanza indimenticabile. Potrai partecipare ad emozionanti sfide per goderti la vacanza al mare in modo unico. La partecipazione ai tornei sarà celebrata dal **"Summer Slam"**, la classifica che onora le abilità e l'impegno nelle sfide divertenti di tutti i tornei sportivi del villaggio. Questa coinvolgente classifica sarà presentata in teatro dai ragazzi del team di animazione.

**Piscine**
TH Ostuni offre una nuova oasi di relax: un **grande parco con piscine** digradanti, immerso nel verde della natura. Potrai rilassarti e rigenerati mentre ti godi la fresca brezza marina e la bellezza degli alberi circostanti.

**Escursioni ed esperienze sul territorio**
Il villaggio è un punto di partenza ideale per esplorare le **bellezze del Salento**, una regione ricca di tesori naturalistici, storici e artistici, insieme ai sapori della cultura enogastronomica pugliese. **Ostuni**, la "città bianca", affascina con le sue stradine strette e terrazze panoramiche. **Alberobello**, città dei Trulli e Patrimonio mondiale dell'Unesco, è il simbolo della Puglia. **Lecce**, con il suo barocco unico, offre un patrimonio artistico e culturale straordinario. **Polignano**, con le sue grotte sul mare cristallino, offre uno scenario unico. Non per ultima la bellissima costa di Ostuni, nella quale potrete addentravi con un'esperienza in barca alla scoperta della sua Grotta Azzurra.
**Intrattenimento**
Grazie ai servizi pensati appositamente per i bambini, i tuoi piccoli potranno vivere un'esperienza indimenticabile.
**Servizi TH Land**
Il TH Land Sprint rappresenta il cuore pulsante delle vacanze TH in famiglia, offrendo un mix di momenti unici e attività coinvolgenti. Il programma è diviso per fasce d'età ed orario: TH Baby – 3 • 5 anni (10:00 – 17.30 e 19.15 – 21:00). TH Mini – 6 • 10 anni (10:00 – 17:30 e 19:15 – 21:00). Junior – 11 • 13 anni (10:00 – 17:30 e 20:00 – 21:30). Teen – 14 • 17 anni (10:00 – 17:30 e 20:00 – 21:30). Lo staff del TH Land organizzerà attività di gioco e sport durante tutto il giorno. Ecco cosa attende i nostri giovani ospiti: Pranzi e cene in compagnia del team di animazione per TH Mini, TH Young. Attività ludiche e sportive coinvolgenti. Giochi sulla spiaggia e in piscina. Intrattenimento pensato appositamente per i ragazzi più grandi. TH Family Time. Sessioni coinvolgenti di TH Dance. Spettacolo TH Land Show. Varie attività adatte a tutta la famiglia. Ogni giorno, durante il TH Family Time, verranno organizzati appuntamenti speciali con bambini e genitori come la divertente discesa sul telo saponato, i giochi con i colori e la caccia ai tesori sparsi per tutto il Villaggio. Sono tutti invitati, anche i bimbi che trascorrono la giornata al mare in compagnia dei loro genitori. L'incontro è programmato per 17:00, seguito da una gustosa merenda. Ogni sera, nel teatro del Villaggio, ci sarà l'appuntamento immancabile della TH Dance. Le squadre di Super T e Lady H si sfideranno per decretare il vincitore prima di scatenarsi in balli a suon di musica. Un momento di divertimento assicurato per concludere ogni giornata con allegria e ritmo. Servizio TH Land garantito dal 9 giugno al 14 settembre.

THinky Card

La **THinky Card** è la nostra opzione obbligatoria dedicata alle famiglie con bambini di età compresa tra 0 e 2 anni (non compiuti). Questa carta offre una serie di servizi e attrezzature, tra cui culla, fasciatoio, scaldabiberon, vaschetta per il bagnetto e seggiolone. Inoltre, include un "Baby Box" con prodotti per neonati, un servizio pappa con alimenti preparati giornalmente dai nostri chef e un set cortesia per i più piccoli.

**Animazione**
Al **TH Ostuni** divertimento e socializzazione sono garantiti! La nostra crew di animazione ti farà vivere giornate indimenticabili. Potrai mantenerti in forma con le **sessioni di fitness**, sfidare i tuoi amici durante i **tornei sportivi**, partecipare a giochi ed **eventi** entusiasmanti. La sera, la **musica dal vivo** ti farà compagnia al ritmo dei tuoi brani preferiti, mentre lo **show serale** di cabaret, musica o spettacolo presso il teatro ti lascerà a bocca aperta.

**TH Doggy Club**
TH Ostuni accoglie **i piccoli amici a 4 zampe (entro i 10Kg)**. È importante che siano in regola con le vaccinazioni e che passeggino per la struttura al guinzaglio. Nell'App TH World sarà indicata l'area in cui consigliamo di portare i piccoli amici per i loro bisogni. Non sarà possibile portarli al ristorante e piscina. In camera, oltre alla cuccia e le ciotole, sarà disponibile un'insegna da appendere fuori dalla porta in modo che le cameriere siano informate della presenza del cagnolino e sarà possibile accordarsi con la propria cameriera per definire l'orario della pulizia dell'ambiente.